Grundschule Oxfordquartier in Münster

Standort: Münster
Leistungen: Wettbewerb (Anerkennung)
Projektzeit: 2021

Zeitschichten - Verbindungen schaffen
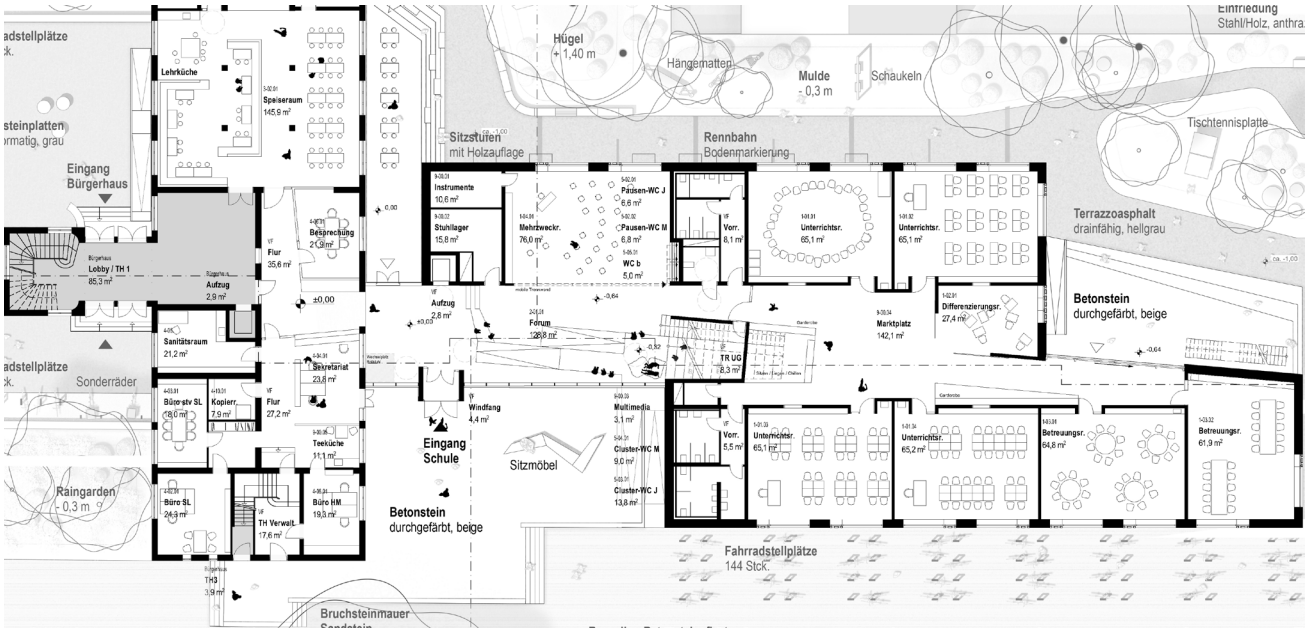
Im Oxfordquartier in Münster konzipierten BFA eine neue Grundschule als Umnutzung und Erweiterung eines ehemaligen Kasernengebäudes. Zusammenfügen statt Trennen steht hier im Fokus: Im Bereich der denkmalgeschützten Terrasse des Bestandsgebäudes wird der Eingangsbereich mit dem Forum – dem Herz der Schule - angeordnet. Die Erweiterung wird als überschaubar gegliederte Lernhausschule konzipiert. Mit ihrer kubischer Formensprache und eigenen Materialität wird die Erweiterung als neue Zeitschicht definiert, nimmt aber in ihrer Höhenentwicklung und Farbwirkung Bezug zum Bestand.